



Inventario de fauna, flora, especies arbóreas, bienes materiales e inmateriales del patrimonio cultural de los destinos ofertados por la Agencia de Viajes

FAUNA REGIÓN ANDINA

NOMBRE COMÚN

MAGEN

Mariposa monarca



Mariposa malaquita

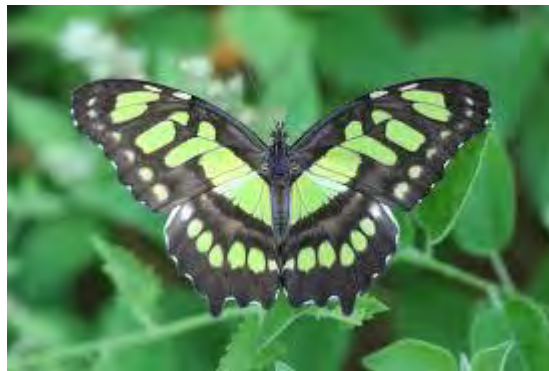

Mariposa achocolatada
rayiblanca



Cien pies



Hormiga arriera



Gupi



Rana



Rana



Sapo



Iguana



Lagartija



Culebra falsa coral



Culebra platanilla



Caracara



Gavilán



Sirirí



Canario



Mirla pantanera



Garrapatero



Torcaza



Tórtola



Gallinazo



Búho



Caravana



Pájaro carpintero



Gallina
ciega



Loro cabeciazul



Periquito real



Martín pescador



Cuco ardilla



Barranquero



Tángara común



Azulejo



Colibrí verde

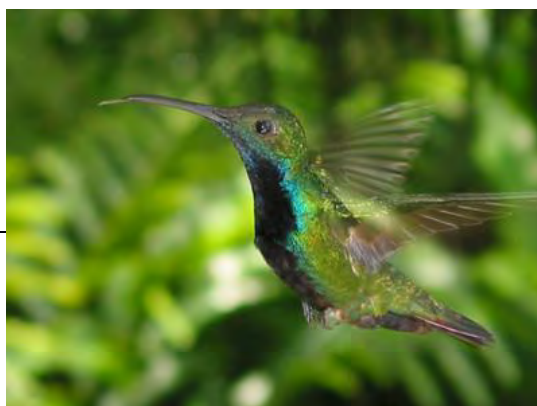

Gallito de las rocas



Garza azul



Tiras

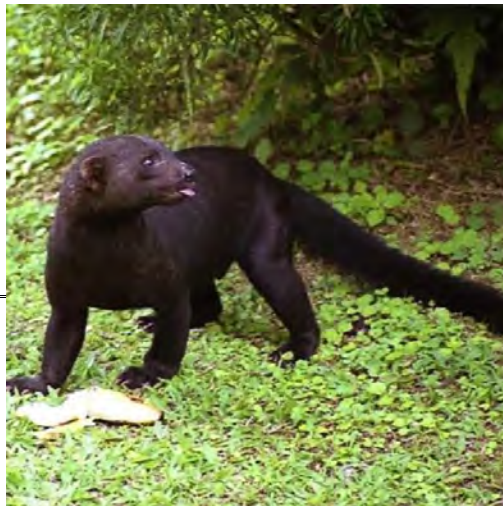

Puma



Zorro perruno



Guatín



Armadillo



Ardilla común



Murciélago



Comadrejas



Chuchas

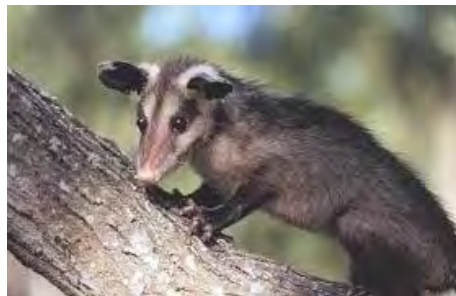

Perro de monte



Pímpano - Tortuga



FAUNA DE LA REGIÓN CARIBE

Guartinaja



Guacamaya

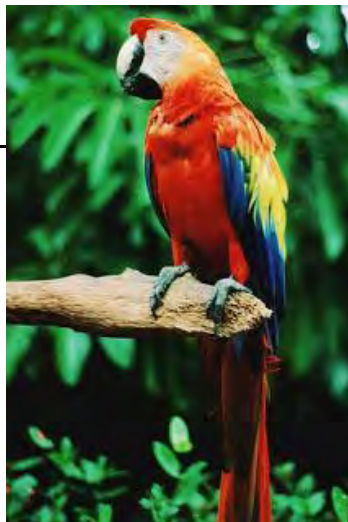

Tigrillo



Mono titi



Flamenco



Babilla



Delfines



Nutria



Quetzal dorado o fúlgido



Oropéndola chocoana

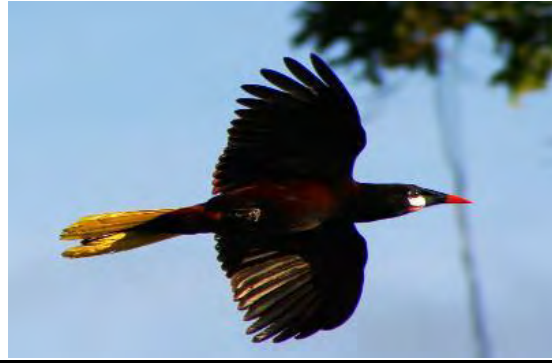

FAUNA DE LA REGIÓN AMAZONICO

Tucán pico arcoiris



Rana punta flecha



Colibrí siete colores



Tapires



Capibaras



Pecarí de callar



Jaguar



Delfines rosados



Manatí amazónico



Polilla amazónica



Oruga amazónica



Mariposa amazónica



Rana amazónica



Reptil amazónico





Araña amazónica



Anaconda



FLORA REGIÓN ANDIANA

NOMBRE COMUN	FAMILIA	ESPECIE	IMAGEN
Salvio	Asteraceae	Clibadium surinamensis Eupatorium sp Vernnonia patens	
Cañagria	Costaceae	Costus sp	

Heliconia Heliconiaceae Heliconia lastipatha



Bihao Maranthaceae Stromantthe sp



Limoncillo Monimiaceae Siparuna ternata



Cordoncillo Piperaceae

Piper anduncum
Piper aff branchypodon
Piper anisatum
Piper sp
Pothamorphe peltata
Pathomarphe umbellata



Cafeto de monte Rubiaceae Hamelia patens



Jazmín Solanaceae Cestrum spp



Frutillo Solanaceae Solanum ochraceoferrugineum



Ortiga Urticaceae Urtica baccifera



Venturosa Verbenaceae Lantana camara



Helitropo zingiberaceae Hedychium coronarium



HERBACEAS

NOMBRE

FAMILIA

ESPECIE

IMAGEN

Anturio Araceae Anthurium spp



Balazo Araceae Philodendron
sp



Besito Balsaminaceae Bnpatiens
balsamina



Cardo Bromeliaceae Tillandsia sp







Colgadera Cactaceae Rhipsalis sp



Helecho de
pantano Polypodiaceae Asplenium sp



ESPECIES ARBOREAS

NOMBRE VULGAR	NOMBRE CIENTIFICO	FAMILIA	IMAGEN
Guamo	Inga densiflora	Mimosaceae	
Nogal	Cordia alliodora	Boraginaceae	 <p>Nombre Científico: Cordia alliodora (Lam.) A. J. Cham. Nombre Común: Parítillo Familia: BORAGINACEAE Fecha de Floración: Enero Descripción: Arbol de hasta 40 metros de alto. Hojas lanceoladas, pilosas. Inflorescencia en panícula. Flores: Blancas. Distribución: Ampliamente distribuida en todo el país.</p>
Samán	Samanea Saman	Mimosaceae	
Aguacate	Persea americana	Lauraceae	
Guayabo	Psidium guajaba	Myrtaceae	

Guanabano Annona muricata Anonaceae



Yarumo Cecropia agustifolia Cecropiaceae



Cámbulo Erythrina pisamo Papilionaceae



Cachimbo Erythrina glauca Papilionaceae



Matarratón Gliricidia sepium Papilionaceae



Palma
Botella

*Roystonea
regia*

Plamaceae



Guayacán de
Manizales

*Lafoencia
spaciosa*

Lythraceae



Guayacán
amarillo

*Tabebuia
chrysantha*

Bignoniaceae



Guayacán
rosado

*Tabebuia
Rosea*

Bignoniaceae



Guadua

Angustifolia

Graminaceae



Ficus

Ficua
benjamina

Moraceae



Caucho

Caucho sp

Euforbiaceas



Tulipán

Spathodea
campanulata

Bignoniaceae



Vainillo

Senna
spactibilis

Caesalpiaceae



Urapán Fraxinum utile Oleaceas



Pomarrosa Eugenia jambos Myrtaceae



Mango Mangifera indica Anacardiaceae



Naranja Cirtus sinensis Rutaceae



Gualanday Jacaranda caucana Bignoniaceae



Eucalipto Eucalyptus Myrtaceae



Carbonero gigante Albizia caribaeae Mimosaceae



Carbonero Calliandra sp Mimosaceae



Caracolí Anacardium excelsum Anacardiaceae



Árbol del pan Arthocarpus altilis Moraceae



Araucaria Araucaria sp Araucariaceae



Almendro

Terminalia
cotappa

Combretaceae



Zapote

pouteria
sapota

Sapotaceae



Pino cipres

Cupressus
lusitanica

Cupressaceae



Chirlobirlo

Tecoma stans

Bignoniaceae



Casco de
buey

Bauhinia
siamea

Caesalpiniaceae



Ceiba

Ceiba
pentandra

Bobacaceae



Leucaena

Leucaena
leucocephala

Mimosaceae



HUMEDALES DE LA REGIÓN CARIBE Y AMAZÓNICA

Humedales amazónicos



Humedales amazónicos



Manglares del Caribe



GASTRONOMIA
REGIÓN ATLANTICA

Pescado frito con patacones



Ceviche de Camarón



Queso costeño y bollo de yuca



Arroz con Camarón



Rondón sanandresano



Langosta



Butifarra



Arepa de huevo



Arroz con coco



GASTRONOMÍA REGIÓN ANDINA

Bandeja paisa



Arepas de maíz



Ajiaco



Tamales



Sancocho de Gallina



Mazamorra



Pandebono



Pastel de yuca



Marranitas



Salpicón



Lulada



Cholao



Jalea blanca



Gelatina negra



GASTRONOMÍA REGIÓN AMAÓNICA

Mojojoy al carbón



Pez amazónico (cocinado)



Palometa (frita)



Locro de calabaza



Envuelto en hojas amazónicas



Aguaje



Chicha



Plata cocinado pico del amazónas



Licor de leche



LUGARES TURÍSTICOS Y CULTURALES REGIÓN ATLÁNTICA

Isla de San Andrés



Hoyo soplador



Cueva de Morgan en San Andrés



Acuario de San Andrés



Castillo de San Felipe



Ciudad Antigua de Cartagena



Islas del Rosario



Acuario de las Islas del Rosario



Sierra Nevada de Santa Martha



Parque Tayrona



Rodadero en San Martha



LUGARES TURISTICOS DE LA REGION ANDINA

Lago Calima



Zoológico de Cali



Cerro de San Antonio



Cerro de Cristo Rey



Parque del Gato



Iglesia la Ermita de Cali



Termales de Santa Rosa
(Risaralda)



Mariposario de Calarcá (Quindío)



Parque de la Vida de Armenia



Parque del Café



Parque Panaca



Parque temático los Arrieros



Parque temático Recuca



Piscilago Melgar.



LUGARES TURÍSTICOS DE LA REGIÓN AMAZÓNICA

Parque Natural Amacayacu



Abrazos del Río Amazonas



Humedales Río Amazonas

